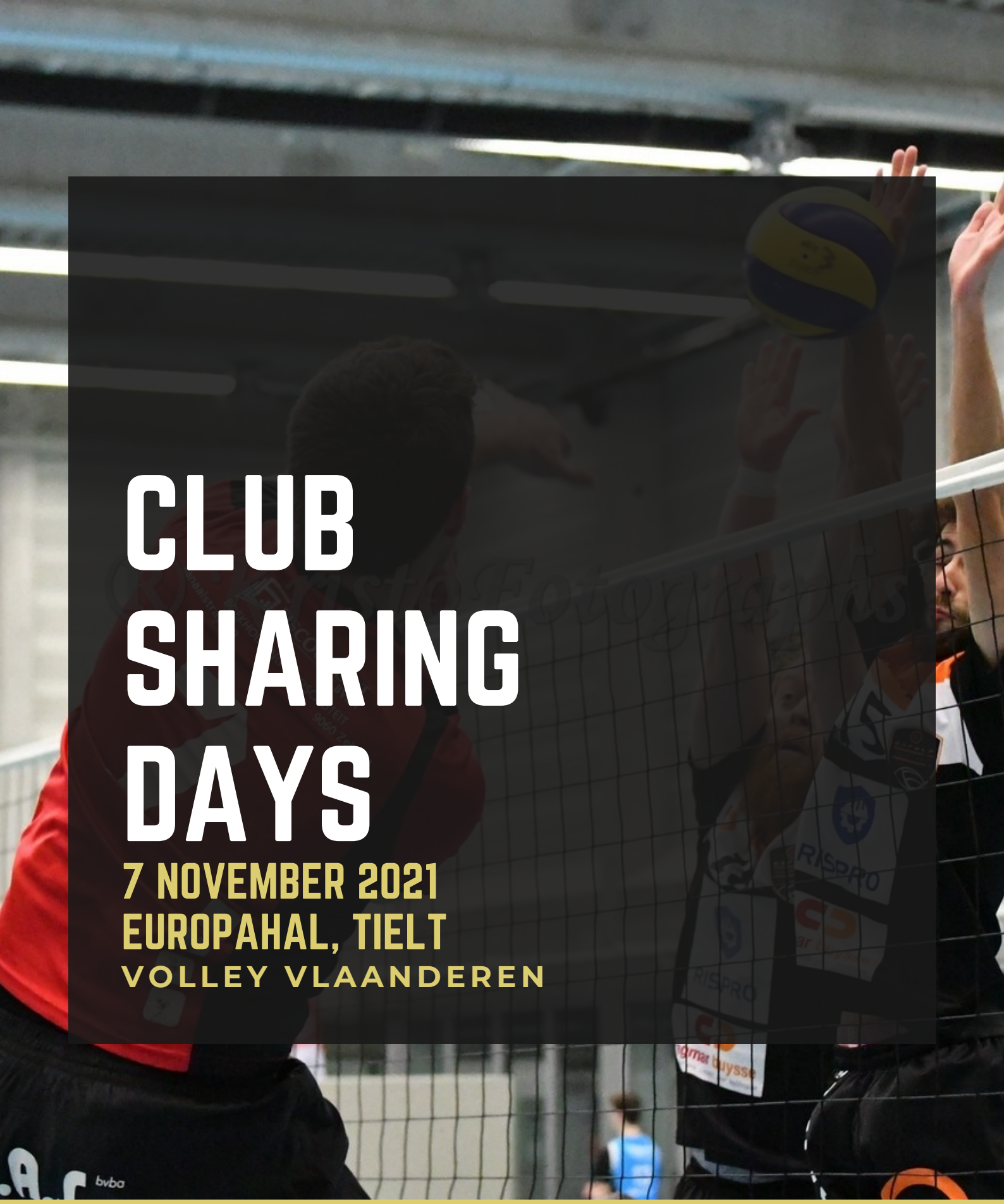

CLUB SHARING DAYS

7 NOVEMBER 2021
EUROPAHAL, TIELT

VOLLEY VLAANDEREN

Samen bouwen aan de toekomst van volleybal in Vlaanderen

Samen met onze volleybalclubs werken rond jeugdvolleybal, duurzame werking & algemene efficientie

DOELSTELLING

Er is enorm veel expertise bij de volleybalclubs. Deze nieuwe inzichten vragen om gedeeld en ontdekt te worden. Daarom brengen we alle verschillende stakeholders rond de tafel om specifieke thema's die door jullie gekozen werden aan te kaarten via rondetafel gesprekken.
Zo willen we elkaar inspireren met een open mindset, kunnen we contacten leggen tussen de clubs, zullen successen gedeeld worden en krijgen we inzichten in de toekomst van het volleybal.
We doen dit door uitdagingen te identificeren omtrent een specifiek topic en eerste ideeën te exploreren. Verder wil de federatie de clubs inspireren op de Volley Market met standjes en sprekers.

CLUB SHARING DAY

PROGRAMMAOVERZICHT

08u30	Ontvangst
09u00	Keynote
09u15	Workshop rond uitdagingen van de clubs
10u15	Good practices uit de Vlaamse volleybalclubs
10u30	Inspiratiesessies
11u15	Workshop om oplossingen te ontdekken
12u30	Netwerking

JAN JODTS

> Delen is vermenigvuldigen

THEMA'S

EEN EFFICIËNTE DAGELIJKSE WERKING

ONZE CLUB IN 2024

VOLLEYBALLEN IS KEIPLEZANT!

Er zijn 12 onderwerpen die allemaal vallen onder een bepaald thema. Alle onderwerpen die besproken worden aan de tafels zijn uitdagingen die clubs geformuleerd hebben bij de behoeftebepaling.

ONDERWERP 1:

Minder administratie, meer Fun

EEN EFFICIËNTE DAGELIJKSE WERKING

Minder administratie, meer fun

Volley Vlaanderen probeert elk jaar de administratie efficiënter te laten verlopen, denk maar aan de aansluitings-procedure, VolleySpike en het vereenvoudigen van de administratieve lasten bij verschillende projecten.

Met welke taken verlies je momenteel nog het meeste tijd? Welke taken zouden er nog geautomatiseerd kunnen worden? Welke zaken zouden er nog efficiënter kunnen verlopen? Welk proces zou sneller kunnen verlopen zodat je meer tijd hebt om leukere dingen te doen?

Vragen? Hulp nodig? Laat het ons zeker weten via clubcoach@volleyvlaanderen.be

ONDERWERP 2:

COMMUNICATIE BINNEN ONZE CLUB

EEN EFFICIËNTE DAGELIJKSE WERKING

COMMUNICATIE BINNEN ONZE CLUB

Een goede communicatie in een club is key. Is er voldoende communicatie? Bereik je de personen die je wilt bereiken? Tot welke leeftijd betrek je ouders in de communicatie? Is een nieuwsbrief interessant? Mail, FB, What's App, Instragram, Twitter, Snapchat, Tik Tok? Durf je leden de verantwoordelijkheid geven om sociale media kanalen actief te laten beheren? Wordt er gebruik gemaakt van tools zoals Mailchimp of Twizzit?

Bespreek aan deze tafel de problemen en obstakels die maken dat de communicatie momenteel nog niet helemaal op punt staat. Of identificeer de opportuniteiten die we totaal niet benutten?

VRAGEN? HULP NODIG? LAAT HET ONS ZEKER WETEN VIA CLUBCOACH@VOLLEYVLAANDEREN.BE

ONDERWERP 3:

De perfecte bestuurstructuur

EEN EFFICIËNTE DAGELIJKSE WERKING

De perfecte bestuurstructuur

Bestaat de perfecte bestuursstructuur? Wat is noodzakelijk voor en goed bestuur? Waarom zou je in het bestuur van een club gaan? In welk bestuur zou je graag terecht komen? Is het noodzakelijk dat er een gelijke verdeling is tussen mannelijke en vrouwelijke bestuursleden? Hoelang zou je graag in het bestuur zitten? Durf je verantwoordelijkheid geven aan jonge nieuwe bestuursleden?

Vragen? Hulp nodig? Laat het ons zeker weten via clubcoach@volleyvlaanderen.be

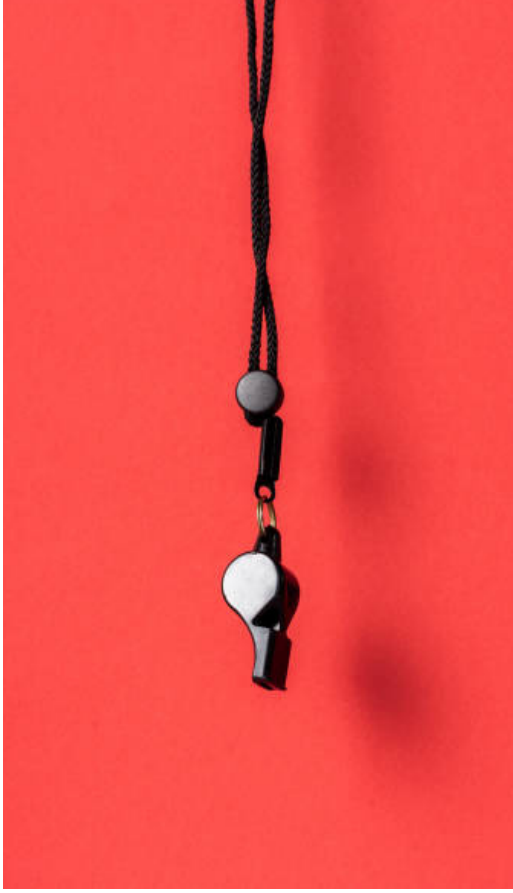

ONDERWERP 4:

SAMENWERKEN OVER DE GRENZEN HEEN

EEN EFFICIËNTE DAGELIJKSE WERKING

SAMENWERKEN OVER DE GRENZEN HEEN

Kunnen clubs onderling samenwerken voor een sterker beleid? Hoe ver kan de samenwerking tussen clubs gaan? Hoe behoudt je de identiteit van je club in zo'n samenwerking? Wat zijn de voordelen van een samenwerking? Hoe kan je deze samenwerking vlot laten verlopen? Welke afspraken moeten er gemaakt worden? Is het nuttig om iemand in dienst te nemen die deze samenwerking kan ondersteunen?

VRAGEN? HULP NODIG? LAAT HET ONS ZEKER WETEN VIA CLUBCOACH@VOLLEYVLAANDEREN.BE

ONDERWERP 5:

JEUGD TRAINT JEUGD

ONZE CLUB IN 2030

JEUGD TRAINT JEUGD

Het is een uitdaging voor veel clubs om aan voldoende trainers te komen. Het aantrekken van trainers uit een andere clubs verplaatst het probleem.

Waarom zouden jeugdspelers interesse hebben om training te geven? Hoe kan een jonge onervaren trainer bijleren van meer ervaren trainers? Kan een jeugdtrainer door het geven van trainingen iets bijverdienen?

Benoem de drempels die er zijn voor jeugdspelers om zelf ook training te geven. Wat houdt een jeugdspeler tegen om (assistent)trainer te worden? Wie van uw U15/U17 spelers zie je training geven?

VRAGEN? HULP NODIG? LAAT HET ONS ZEKER WETEN VIA CLUBCOACH@VOLLEYVLAANDEREN.BE

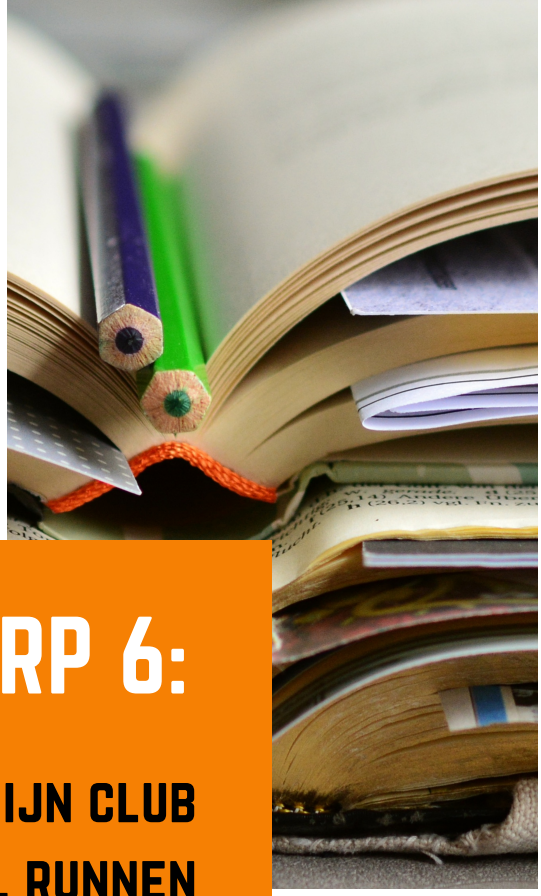

ONDERWERP 6:

MIJN CLUB PROFESSIONEEL RUNNEN

ONZE CLUB IN 2030

MIJN CLUB PROFESSIONEEL RUNNEN

Je sportclub kan geprofessionaliseerd worden op verschillende manieren. Enerzijds zijn er de vrijwilligers binnen de club die zichzelf bijscholen in hoe ze hun club voortdurend kunnen optimaliseren. Een andere manier is sportclubs te stimuleren om bedrijfsmatig te werken. Er worden hoe langer hoe meer managementtechnieken in de sportclubs geïmplementeerd om de kwaliteit van de dienstverlening te verhogen. Een derde manier is door te werken met professionele medewerkers.

Maar dit is natuurlijk niet vanzelfsprekend. Hoe kan je als club inspelen op deze opties? Hoe kan Volley Vlaanderen dit proces ondersteunen? Welke voordelen levert professionaliseren op? Welke uitdagingen komen hierbij kijken?

VRAGEN? HULP NODIG? LAAT HET ONS ZEKER WETEN VIA CLUBCOACH@VOLLEYVLAANDEREN.BE

ONDERWERP 7:

VRIJWILLIGERS TE VEEL ...

ONZE CLUB IN 2030

VRIJWILLIGERS TE VEEL ...

Veel clubs zouden graag meer vrijwilligers hebben om hun club draaiende te houden. Iemand overtuigen om in het bestuur te komen blijkt een grote uitdaging. Veel vrijwilligers willen slechts een beperkt engagement aangaan en liefst nog kiezen wat ze willen doen. Waarom je als vrijwilliger belangeloos inzetten voor je volleybalclub? Kan je als vrijwilliger zelf bepalen welke taken je op je neemt? Wordt je als vrijwilliger ondersteunt en gewaardeerd? Krijg je als vrijwilliger voldoende vrijheid of net teveel? Kan je als vrijwilliger bij iemand terecht voor ondersteuning? Krijg je als vrijwilliger voldoende waardering? Kan je bij iemand terecht met vragen, frustraties of suggesties?

Hoe kunnen we ervoor zorgen dat iedere vrijwilliger doet wat hij graag doet? Hoe kunnen we ervoor zorgen dat er een teamgevoel is bij de vrijwilligers?

VRAGEN? HULP NODIG? LAAT HET ONS ZEKER WETEN VIA CLUBCOACH@VOLLEYVLAANDEREN.BE

ONDERWERP 8:

SPONSORINKOMSTEN VERWERVEN IS KINDERSPEL

ONZE CLUB IN 2030

SPONSORINKOMSTEN VERWERVEN IS KINDERSPEL

De Coronacrisis heeft zijn impact op de sportsector. Sportsponsoring was een van de eerste zaken die uit de budgettering geschrapt werden. Clubs ervaren duidelijk steeds meer moeilijkheden met het verwerven van sponsorinkomsten. En toch… Wat zijn de moeilijkheden om sponsors te overtuigen? Waarom haken sponsors af? Wat willen sponsors in return voor hun investering?

Bekijk aan deze tafel de opportuniteiten om sponsors toch te overhalen. Welke return on investment kunnen we bieden? Wat verwacht een sponsor? What's in it for the CEO/de sponsor?

VRAGEN? HULP NODIG? LAAT HET ONS ZEKER WETEN VIA CLUBCOACH@VOLLEYVLAANDEREN.BE

ONDERWERP 9:

JONGENS EN VOLLEYBAL

VOLLEYBALLEN IS KEIPLEZANT!

JONGENS EN VOLLEYBAL

Jongens zijn lastiger te enthousiasmeren voor de volleybalsport dan meisjes. Hoe komt dit? Spelen we wel genoeg in op de beleving van jongens? Welk type jongens zien we zelden of nooit beginnen met volleybal? Waar worden jongens wild van? Waarom kiezen jongens eerder voor een sport zoals voetbal, hockey of basket?

Benoem de problemen of obstakels die volgens jou onze jongens van 6-12 jaar tegenhouden om naar het volleybal te komen. Identificeer de opportuniteiten die we vandaag richting jongens totaal niet benutten? Wat loopt supergoed in jouw club?

VRAGEN? HULP NODIG? LAAT HET ONS ZEKER WETEN VIA CLUBCOACH@VOLLEYVLAANDEREN.BE

ONDERWERP 10:

G-VOLLEY HEEFT NIETS DAN VOORDELEN

VOLLEYBALLEN IS KEIPLEZANT!

VOLLEY-SMASH VERVANGT BALGEWENNING

Kinderen, jongeren en volwassenen met een beperking krijgen bij G-sportclubs de kans om op hun eigen niveau te sporten in een reguliere sportclub. Volley Vlaanderen zet volop in op G-sport en meer bepaald op G-volley.

Een G-volleywerking opstarten doe je niet alleen. Volley Vlaanderen biedt op verschillende manieren ondersteuning aan clubs die zich hiervoor willen engageren. Daarnaast delen G-volleyclubs graag hun good practices.

Welke voordelen biedt een G-volleywerking? Wat zijn de grootste uitdagingen bij een G-volleywerking? Hoe bereik ik mijn doelgroep? Op welke manier kan je ondersteuning krijgen?

VRAGEN? HULP NODIG? LAAT HET ONS ZEKER WETEN VIA CLUBCOACH@VOLLEYVLAANDEREN.BE

ONDERWERP 11:

INSTROOM U11 VERDUBBELEN

VOLLEYBALLEN IS KEIPLEZANT!

INSTROOM U11 VERDUBBELEN VIA ... ATTRACTIVITEIT

Wat komt bij je op als je als buitenstaander gedurende 2u naar een U11 2-2 wedstrijdje gaat kijken van 2x4 sets? Wat zie je dan allemaal? Hoe is de animositeit op en naast het veld? Zie je veel lachende gezichtjes? Wat valt je op bij de verliezende ploeg? Hoe beleven de ouders de wedstrijd? Welke dynamiek zie je voor en na de wedstrijd? Zijn de kinderen moe na een wedstrijd?

Benoem de zaken die van belang zijn om de attractiviteit bij de U11 te verzekeren voor speler, trainer en/of supporter. Identificeer de opportuniteiten die we vandaag richting U11 totaal niet benutten.

VRAGEN? HULP NODIG? LAAT HET ONS ZEKER WETEN VIA CLUBCOACH@VOLLEYVLAANDEREN.BE

ONDERWERP 12:

EEN HEEL JAAR LANG (BEACH)VOLLEYBALLEN

VOLLEYBALLEN IS KEIPLEZANT!

EEN HEEL JAAR LANG (BEACH)VOLLEYBALLEN

Door de Coronapandemie is beachvolleybal in Vlaanderen in een stroomversnelling gekomen. Clubs hebben de kans gekregen om hun beachwerking verder uit te bouwen.

Hoe kan je als club het hele jaar door (beach-)volleybal aanbieden? Welke uitdagingen komen hier bij kijken? Hoe kan je kwalitatief beachvolleybal aanbieden? Wat zijn de voordelen van het hele jaar volleybal aanbieden? Kan hiervoor samengewerkt worden met volleybalclubs in de regio? Aan welke projecten van Volley Vlaanderen kan je deelnemen? Welke ondersteuning kan je krijgen?

VRAGEN? HULP NODIG? LAAT HET ONS ZEKER WETEN VIA CLUBCOACH@VOLLEYVLAANDEREN.BE

MEET OUR TEAM

Pascal is als drijvende kracht van Surf Studio - een innovatief project van KBC - de aansteker van het hele event. Pascal ondersteunt Volley Vlaanderen met zijn kennis van zaken op innovatief gebied.

De twee clubcoaches Manon en Wim doen er alles aan om de clubs zo goed mogelijk te ondersteunen. Ze gaan op pad met de missie om elke club de service te bieden die ze nodig heeft.

Onze moderator zal de hele voormiddag in goede banen leiden. Hij wil clubs enthousiasmeren om kennis te sharen, want delen is vermenigvuldigen!

JAN JODTS

MANON GEVAERT
Clubcoach Volley Vlaanderen

PASCAL CUPPENS
Organisator

WIM BACKAERT
Clubcoach Volley Vlaanderen

VOLLEY VLAANDEREN TEAM

GEERT DE DOBBELEER
Algemeen directeur

KARIN VERLINDEN
Club- en leden administratie

CARLA CAUWENBERGHS
Club- en leden administratie

YOLANDE VAN DORSLAER
HR, boekhouding en API

WIM BACKAERT
Clubcoach

ANN VANWITTENBERGH
Clubcoach

JOERI VAN DE WIELE
Clubcoach recreatie

KRISTOF DE LOOSE
Trainersopleidingen en clinics

DIETER SMETS
Communicatie-verantwoordelijke

MARTIJN BEKAERT
Clubcoach

MANON GEVAERT
Clubcoach

SABINE NEUKERMANS
TopVolleyBelgium Events

EVA HOREMANS
TopVolleyBelgium administratie

MYRIAM DOOMS
Topsportschool administratie

BEDANKT OM TE DELEN!

CLUB SHARING DAYS

Contacteer ons op clubcoach@volleyvlaanderen.be